



ENCUENTRO  
Literario

TRANSICIÓN A UNDÉCIMO GRADO

**COLEGIO MARYMOUNT**

COMITÉ CULTURAL MARYMOUNT

CON LA COLABORACIÓN DE:  
El Departamento de Lengua Castellana El Departamento de Inglés  
El Departamento de Francés

**STORYWRITING CONTEST**  
2ND - 11TH GRADE

**FRANCÉS**  
DÉCIMO Y UNDÉCIMO GRADO

**2014**





## XXIX ENCUENTRO literario

### EL CAMINO A CASA

Isabel Ramírez Gómez - Isabel (9ºA)

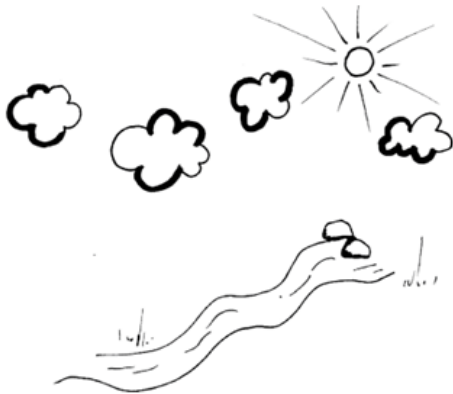

- No te enamores de esa mujer que no es considerada bella,
  - Y menos de aquella que se mantiene callada.
  - No te enamores de esa mujer que ve la belleza en las cosas poco comunes, ya que será más difícil de sorprender.
  - No te enamores de esa mujer que le da dificultad dormir, por que si es así, estará esperando a que le respondas su mensaje durante toda la noche.
  - No te enamores de la mujer que prefiere la oscuridad, ya que tendrás que aguantar sus noches melancólicas.
  - No te enamores de la que prefiere estar en silencio a empezar una conversación, ya que disfruta solo de tu compañía y nada más.
- Pero si alguna vez te llegas a enamorar de una mujer así, prepárate para ver rastros de migajas de pan en el piso de tu apartamento, hasta la estación de metro, y cuando llegues allá, encontrarás rastros de semillas hasta la calle de su casa, así ella sabrá adónde ir cuando se sienta fría y vulnerable.
- Será agotador, pero tendrás que entender, ella sólo tiene miedo de perder su camino de regreso a casa.